

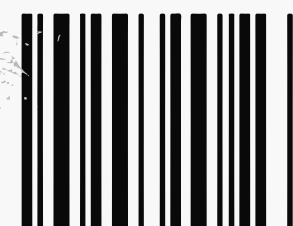

PLAN DE ESTUDIOS

3° Y 4° MEDIOS

Departamento de Orientación



123456

OBJETIVO DE APRENDIZAJE



OA 10: Diseñar aspectos de sus posibles proyectos de vida considerando elementos como habilidades, motivaciones, metas personales, posibilidades y limitaciones, asumiendo el desafío de tomar decisiones coherentes con estos elementos y actuando, basándose en ellos, de manera perseverante y esforzada.

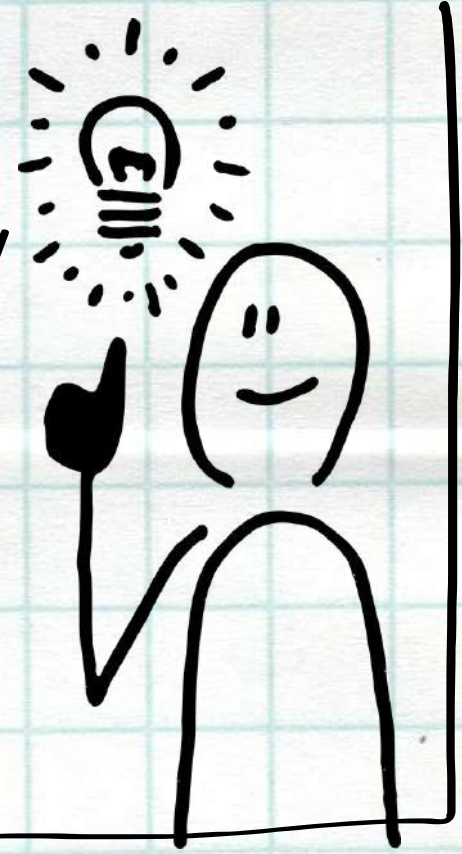

¿Qué es el proceso de electividad?

Es el proceso donde los estudiantes de 2° medios deberán decidir el plan diferenciado en donde continuarán sus estudios durante 3° y 4° medios.

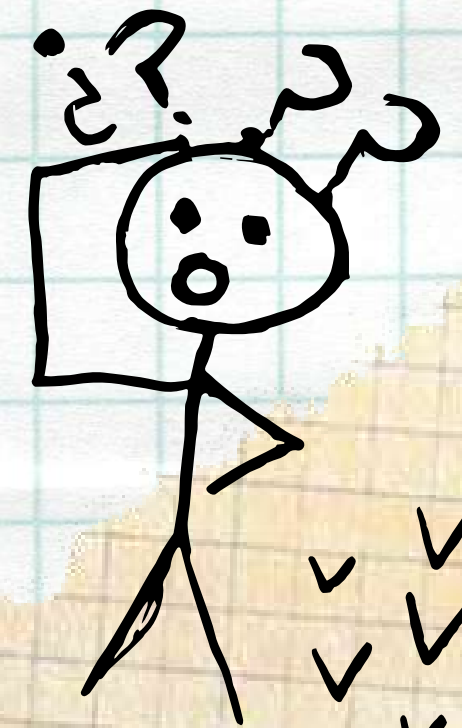
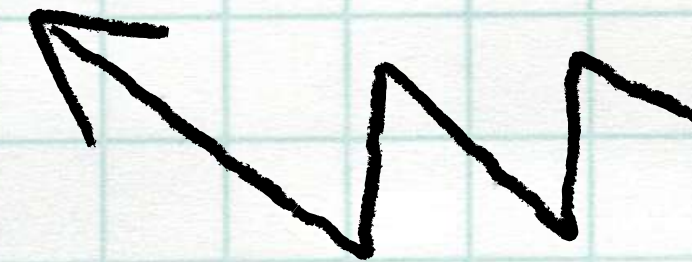

ESTRUCTURA DEL PLAN DE ESTUDIO

3° Y 4° MEDIO

Se compone de

1 PLAN COMÚN
FORMACIÓN
GENERAL

3 PLAN
DIFERENCIADO

2 PLAN COMÚN
ELECTIVO

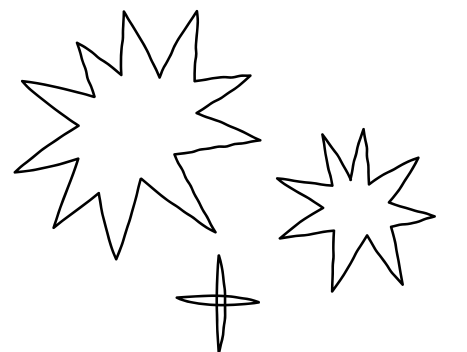
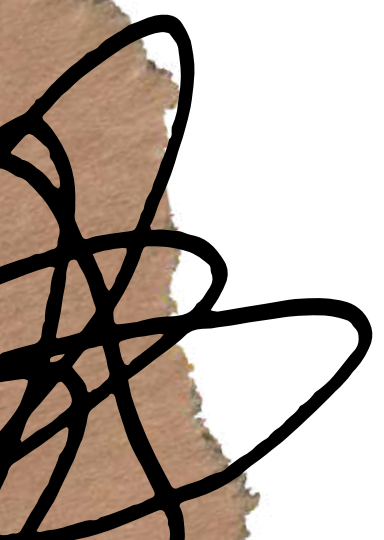

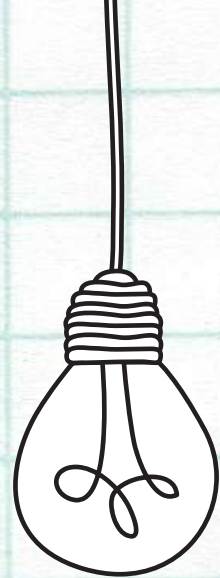

Plan Formación General

¿QUÉ ES?

Corresponde a un conjunto de asignaturas obligatorias que comparten todos los estudiantes. Entrega una base común de habilidades, conocimientos y actitudes.

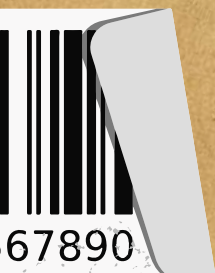

ASIGNATURAS FORMACIÓN

GENERAL

2 MEDIOS

- Lenguaje
- Inglés
- Matemática
- Historia
- Ciencias Naturales
- Tecnología
- Educación Física
- Música
- Religión
- TAP
- TEC
- Orientación

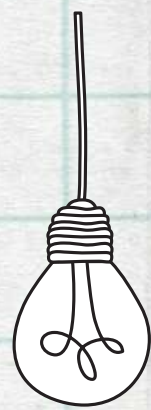

ASIGNATURAS DE FORMACIÓN

GENERAL

3° Y 4° MEDIOS

- Lenguaje
- Inglés
- Matemática
- Formación Ciudadana
- Ciencias para la Ciudadanía
- Filosofía
- T. habilidades Socioemocionales
- Orientación

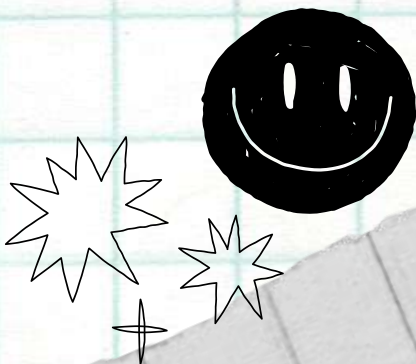

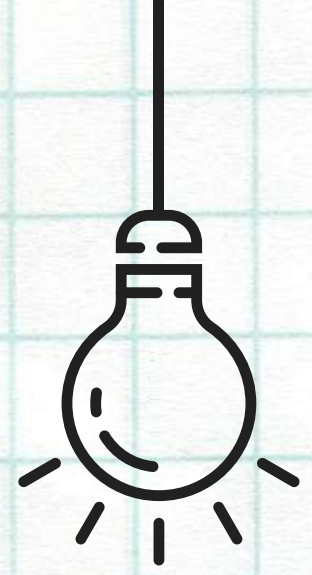

Plan

Formación Común electivo

¿QUÉ ES?

Es un conjunto de asignaturas de la formación general que se ofrece como electivas.

¿CUÁLES SON LAS ASIGNATURAS ELECTIVAS?

- Educación Física

- Religión

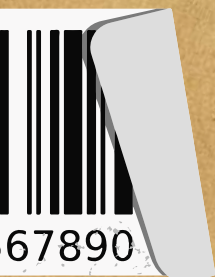

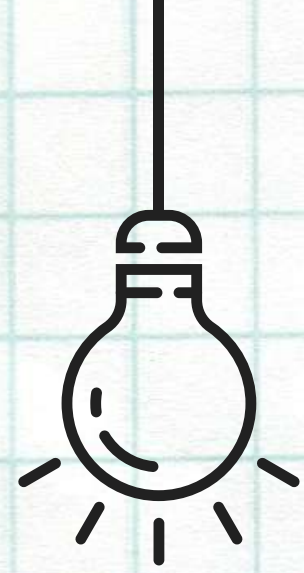

Plan

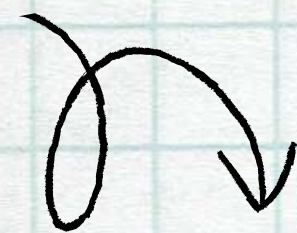

Formación Diferenciada

¿QUÉ ES?

La Formación Diferenciada ofrece oportunidades de profundización y especialización a los estudiantes de acuerdo a sus intereses personales.

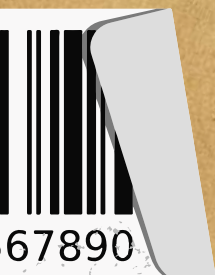
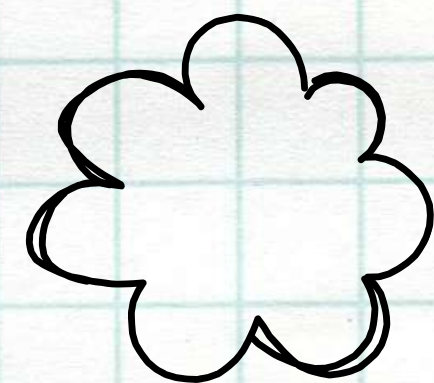

Nuestro Liceo ofrece 2 Planes Diferenciados

A. PLAN
TÉCNICO
PROFESIONAL

B. PLAN
CIENTÍFICO-
HUMANISTA

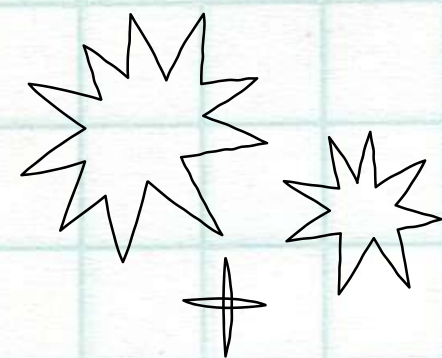
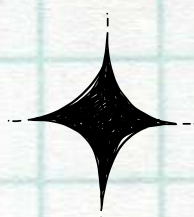
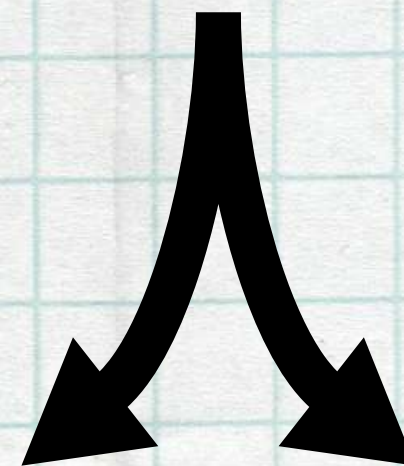

A. Plan Técnico Profesional (TP)

Este plan ofrece oportunidades de realizar aprendizajes en una especialidad técnica que facilite su acceso al mundo del trabajo. y considera también la continuidad de estudios técnicos y universitarios

¿Cuál es la especialidad que ofrece el Liceo?

Administración

Cuenta con 2 Menciones

1. Recursos Humanos

2. Logística

- Este plan contempla 22 hrs semanales dividido en módulos.
- 3° medio cuentan con un programa de estudio común.
- 4° medio profundizan en la mención.

Plan TP

Especialidad Administración

Módulos de 3° medio

- **Utilización de información contable**
- **Gestión comercial y tributaria**
- **Procesos administrativos**
- **Atención de clientes**
- **Organización de oficinas**
- **Aplicaciones informáticas para la gestión administrativa**

Módulos de 4° medio

Mención Recursos Humanos

- **Legislación laboral**
- **Cálculo de remuneración**
- **Desarrollo y bienestar de las personas**
- **Dotación de personal**
- **Emprendimiento y empleabilidad**

Mención Logística

- **Operaciones de almacenamiento**
- **Operaciones de bodega**
- **Logística y distribución**
- **Seguridad en bodegas**
- **Emprendimiento y empleabilidad**

Ejemplo: Caso Técnico Profesional

PEDRO 2° MEDIO K

su malla curricular para
3° medio 2024



B. Plan Científico-Humanista (CH)

Este plan ofrece un conjunto de asignaturas que permiten a los estudiantes explorar y profundizar en áreas de su interés, preparándolos para enfrentar con éxito la educación superior.

Se basa
en 3
principios

Electividad

Profundización

Exploración

Se
Organiza
en:

Áreas de
acuerdo a
disciplinas del
plan general

ÁREAS PLAN CIENTÍFICO-HUMANISTA

ÁREA A

Lenguaje, Historia, Filosofía

- **Literatura Universal y Latinoamericana**
- **Geografía, territorio y desafíos socioambientales**
- **Estética y filosofía del arte**

ÁREA C

Artes Visuales

- **Artes visuales, audiovisuales y multimediales**

ÁREA B

Biología, Matemática, Química

- **Biología de los ecosistemas**
- **Probabilidades y estadísticas descriptiva inferencial**
- **Química**

Este plan contempla 18 hrs semanales
Cada estudiante debe cursar tres electivos
(6hrs c/u)

Las asignaturas no pueden ser todas de una misma área (mínimo 2 áreas distintas)

Ejemplo : Caso Científico-Humanista

MARTA 2° MEDIO J

su malla curricular para 3°
medio 2024



Cronograma de actividades

Encuesta de electividad	Semana del 21 del 25 de agosto
Protocolo de electividad y firma carta compromiso apoderados y estudiantes	Reunión mes de julio
Charla electividad Cpech	Semana del 31 de julio al 4 de agosto
Difusión plan diferenciado	Mes de octubre
Postulación electividad	Semana del 06 al 10 noviembre