

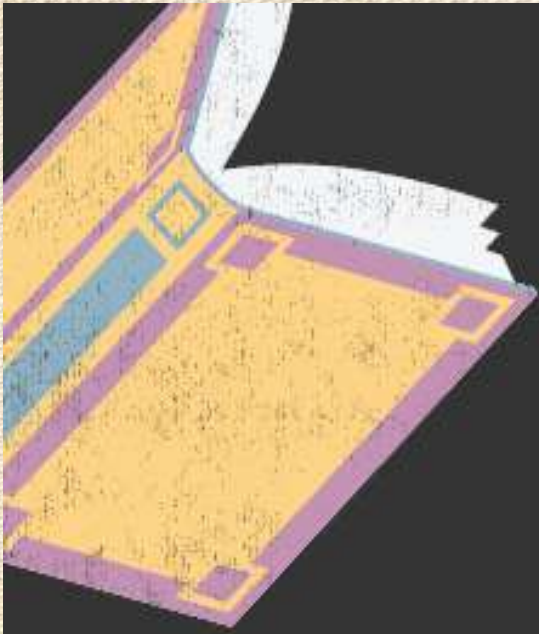

IV MEDIOS

PLAN CIENTÍFICO- HUMANISTA

ÁREAS A Y C



ÁREA

A



*** EN EL ÁREA “A” LOS ELECTIVOS SON *
LOS SIGUIENTES**

01

**Participación y
Argumentación
en Democracia**



02

**Comprensión
Histórica del
Presente**



03

**Filosofía
Política**





01.

PARTICIPACIÓN Y ARGUMENTACIÓN EN DEMOCRACIA



¿EN QUÉ CONSISTE EL ELECTIVO?



El *electivo de Participación y Argumentación en Democracia* es un espacio donde las/los estudiantes podrán potenciar sus habilidades para comunicarse y dialogar efectiva y respetuosamente. Además de reflexionar en torno a diversos temas de actualidad y los usos de la argumentación en la vida cotidiana e instancias académicas.

¿QUÉ CONTENIDOS TRABAJAREMOS



01 Textos argumentativos

02 Argumentación: principios,
tipos, falacias

03 Debates y otras instancias de
argumentación



LA METODOLOGÍA DE TRABAJO SERÁ LA SIGUIENTE:

Evaluaciones escritas

Trabajos individuales y grupales

Reflexión sobre temas de actualidad

Análisis de textos argumentativos y material audiovisual



**EL ELECTIVO
ESTÁ DIRIGIDO
A LOS
ESTUDIANTES
QUE:**



1. Tienen gusto por la lectura
2. Les interesa la investigación
3. Poseen una actitud crítica y reflexiva
4. Tengan disposición para participar activa y respetuosamente



02.

COMPRESIÓN HISTÓRICA DEL PRESENTE



¿EN QUÉ CONSISTE EL ELECTIVO?



Esta asignatura permite a los estudiantes hacer preguntas, reflexionar y analizar la historia y el presente, reconociendo los cambios sociales, políticos y económicos recientes. También les enseña la importancia del conocimiento histórico en la sociedad y cómo pueden contribuir al mejoramiento de la misma. Los estudiantes obtendrán herramientas para contextualizar preguntas históricas y leer críticamente diversas interpretaciones y enfoques.



¿QUÉ CONTENIDOS TRABAJAREMOS



- *Las Ciencias Sociales.*
- *Corrientes historiográficas.*
- *Historia del Tiempo Presente.*
- *Problemas actuales de Chile.*
- *Dictadura y democratización en Chile y el mundo.*
- *Sujetos históricos.*
- *Historia de la vida cotidiana.*
- *Patrimonio y Sitios de Memoria.*
- *Metodología de la investigación.*



LA METODOLOGÍA DE TRABAJO SERÁ LA SIGUIENTE:

Clases expositivas dialogadas

Salidas pedagógicas

Lecturas

Análisis de diversas fuentes

Trabajos y proyectos de investigación





**EL ELECTIVO
ESTÁ DIRIGIDO
A LOS
ESTUDIANTES
QUE:**



01 Tengan afinidad por la historia

02 Sientan amor y pasión por la lectura

03 Sean respetuosos y tolerantes

04 Sientan curiosidad por comprender la realidad nacional y mundial

05 Les interese investigar

A purple arrow-shaped box containing the text '05 Les interese investigar'. To the right of the arrow, there is a small orange starburst, a small pink circle, and a small blue 'x' mark.



03.

FILOSOFÍA POLÍTICA



¿EN QUÉ CONSISTE EL ELECTIVO?



El electivo busca dar fundamentos, respuestas y reflexiones acerca de problemas contemporáneos sociales, económicos y políticos que representan conflictos. Además, invita al posicionamiento reflexivo y fundamentado de las perspectivas personales desde la posibilidad de acción y teoría filosófica. Abre a la posibilidad de creación en función de las teorías que se dialogan y revisan. El acercamiento será desde experiencias lúdicas, reflexivas y creativas.



¿QUÉ CONTENIDOS TRABAJAREMOS



- Despolitización en Chile
- Nacimiento político
- Concepto filosófico de política
- Desmitificación del concepto de política
- Concepto de Estado, Derecho y sociedad
- Relaciones tecnológicas del poder
- Estructura de gobierno
- Resistencia política



LA METODOLOGÍA DE TRABAJO SERÁ LA SIGUIENTE:

Expresión creativa

Análisis y
Reflexión

Escritura
ensayística



Lectura
comprensiva y
situada

Trabajos y
proyectos de
investigación

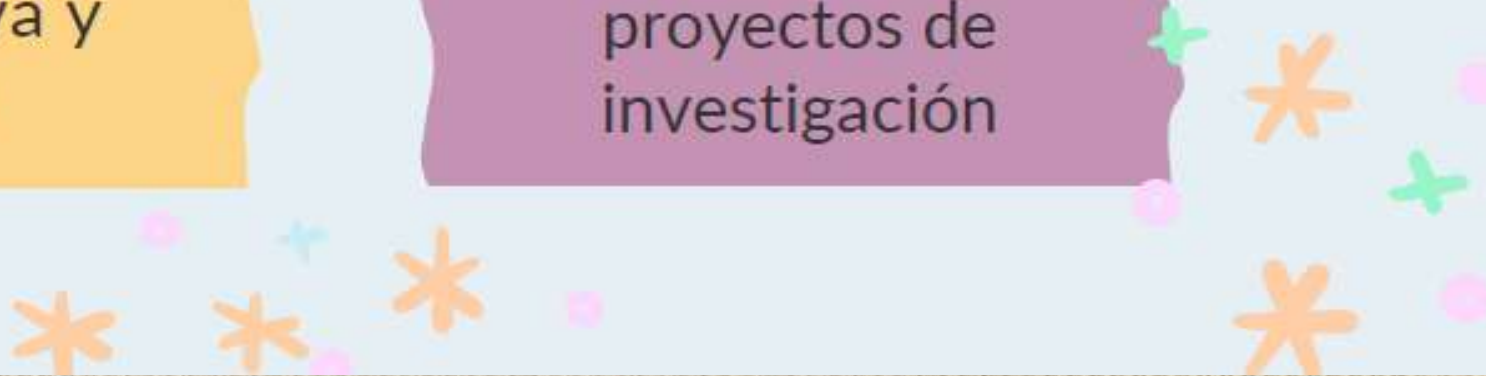



EL ELECTIVO ESTÁ DIRIGIDO A LOS ESTUDIANTES:



- Crítico/a
- Responsables
- Creativo/a
- Respetuoso/a
- Constantes
- Curioso/a
- Interesados por problemas actuales.

ÁREA

C



*** EN EL ÁREA “C” LOS ELECTIVOS SON *
LOS SIGUIENTES**

01

**Diseño y
Arquitectura**



02

**Ciencias del
Ejercicio
Físico y
Deportivo**





01.

DISEÑO Y ARQUITECTURA



¿EN QUÉ CONSISTE EL ELECTIVO?



En este electivo nos dedicaremos a profundizar principalmente en las disciplinas de estudio de la arquitectura, el diseño industrial y diseño de interiores, estando igualmente presente otros tipos de Diseño, como: el gráfico, textil, publicitario, entre otros. Estas manifestaciones se caracterizan por conjugar lo estético con lo funcional, con el objetivo de satisfacer diversas necesidades del ser humano y de esta manera mejorar su calidad de vida y de la sociedad.



¿QUÉ CONTENIDOS TRABAJAREMOS



- Apreciación y análisis estético de obras arquitectónicas
- Elementos básicos del diseño
- Arquitectura y diseño en espacios exteriores
- Aportes a la comunidad con arquitectura y diseño





LA METODOLOGÍA DE TRABAJO SERÁ LA SIGUIENTE:

Trabajos
prácticos

Evaluaciones de
proceso

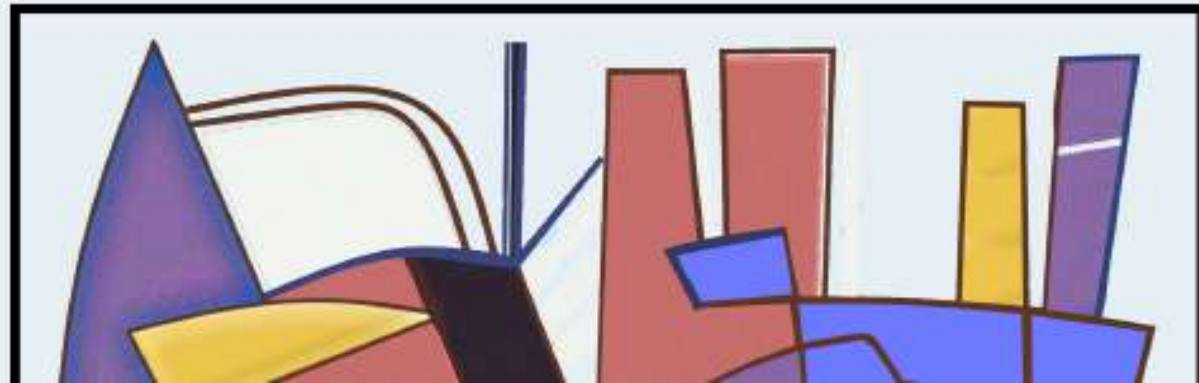
Proyectos de
investigación





EL ELECTIVO ESTÁ DIRIGIDO A LOS ESTUDIANTES QUE:



- Sean responsables y perseverante
- Tolerante a la frustración
- Cuento con interés por la cultura histórica y la visión espacial
- Capacidad creativa y sensibilidad artística
- Habilidad básica para la
- Representación gráfica y volumétrica
- Aptitud para el trabajo en equipo.

02.

CIENCIAS DEL EJERCICIO FÍSICO Y DEPORTIVO



¿EN QUÉ CONSISTE EL ELECTIVO?



El electivo consiste en crear oportunidades para que los estudiantes puedan participar en una variedad de actividades físico deportivas de manera individual y colectiva a partir de sus intereses y necesidades, comprendiendo las bases teóricas que lo sustentan y de esta manera puedan generar un camino hacia su autonomía y desarrollo personal asociado a la salud y calidad de vida



¿QUÉ CONTENIDOS TRABAJAREMOS



- Adaptaciones fisiológicas provocadas por la práctica de ejercicio físico
- Diseñar y aplicar diferentes sistemas de entrenamiento para mejorar el rendimiento físico y deportivo
- Sistemas de entrenamiento para la salud y el deporte que sean de su interés.
- Análisis de los efectos que provoca la actividad física, la alimentación saludable y las ayudas ergogénicas en el rendimiento físico y deportivo

LA METODOLOGÍA DE TRABAJO SERÁ LA SIGUIENTE:

Trabajo teórico-práctico

Salida a terreno

Rutinas de ejercicio y deporte

Proyectos





EL ELECTIVO ESTÁ DIRIGIDO A LOS ESTUDIANTES QUE:



- Cuenten con salud compatible con la asignatura.
- Tengan disposición para participar de forma activa en las clases.
- Posean interés en profundizar sus prácticas deportivas y generar sus propios programas de entrenamientos.
- Tengan gusto y motivación por las actividades físicas deportivas.
- Sean respetuosos y colaborador.